

Come raggiungere la Facoltà di Medicina Veterinaria

La Facoltà di Medicina Veterinaria di Pisa è situata in Viale delle Piagge n.2, in prossimità del Palazzo dei Congressi e del Comando dei Vigili del Fuoco, a circa 2 km dalla stazione ferroviaria.

Dall'Aeroporto: con autobus LAM 1, fino alla stazione ferroviaria ed autobus LAM 3 (fermata Palazzo dei Congressi).

Dalla Stazione ferroviaria di Pisa Centrale: circa 2 km di cammino, oppure autobus LAM 3 (fermata Palazzo degli Congressi)

Dalle autostrade:

A12 Genova-Rosignano: uscita Pisa Centro.

Dall'uscita Pisa Centro proseguire in direzione Firenze fino all'uscita Pisa Nord-Est, proseguire in direzione Cisanello e quindi in direzione Centro/Vigili del Fuoco

Dalla superstrada Fi-Pi-Li: uscita Pisa Nord-Est, proseguire in direzione Cisanello e quindi in direzione centro/Vigili del Fuoco

Disponibilità di parcheggio interno

Accesso carrabile e Portineria da Via Agnelli (parallela di Viale delle Piagge)



Per ulteriori informazioni:

Direttore del Master

Prof. Alessandro Poli

Viale delle Piagge, 2- 56124 Pisa
Tel. 050/2216982 – Fax 050/2216941
E-mail: alessandro.poli@unipi.it

Segreteria Didattica

Dott. Stefano Degl'innocenti
Dipartimento di Scienze Veterinarie
Viale delle Piagge, 2 – 56124 Pisa
Tel. 050/2216701 – Fax 050/2216941
E-mail: master@vet.unipi.it



UNIVERSITA' DI PISA

Master di II

Livello

in

**ONCOLOGIA
VETERINARIA**

**Informarsi
per scegliere**

Facoltà di Medicina Veterinaria

MASTER DI II LIVELLO IN "ONCOLOGIA VETERINARIA"

Ore di Teoria/Pratica: 40 CFU

Ore di Tirocinio: 18 CFU

Ore Prova Finale 2 CFU

Crediti: 60

Partecipanti Previsti: 15-26

OBIETTIVI FORMATIVI

Nella clinica degli animali da compagnia le malattie neoplastiche hanno assunto un'importanza sempre crescente. Questo ha fatto sorgere la necessità di formare figure professionali specialistiche nel settore dell'oncologia veterinaria, con conoscenze multidisciplinari comprendenti: la patologia oncologica, la diagnostica clinica, citologica e per immagini, la chirurgia, la farmacologia e la farmacoterapia. Per l'elevata frequenza delle patologie neoplastiche, la figura professionale che ci prefiggiamo di formare trova una richiesta sempre maggiore nella pratica quotidiana ambulatoriale veterinaria.

ARGOMENTI DEL MASTER

Oncologia Generale

Biologia delle Neoplasie
Metodiche Diagnostiche
Epidemiologia, Stadiazione, Terapia

Oncologia Sistemica

Neoplasie cutanee
Neoplasie annessi cutanei
Neoplasie tessuti molli
Neoplasie mammarie
Neoplasie mieloproliferative
Neoplasie istiocitarie
Neoplasie linfoidi
Neoplasie del cavo orale
dell'apparato digerente
Neoplasie del fegato e pancreas
Neoplasie dell'apparato respiratorio
Neoplasie del sistema nervoso
Neoplasie dell'occhio
Neoplasie del sistema muscolare
Neoplasie del sistema scheletrico
Neoplasie del sistema endocrino

Neoplasie uro-genitali

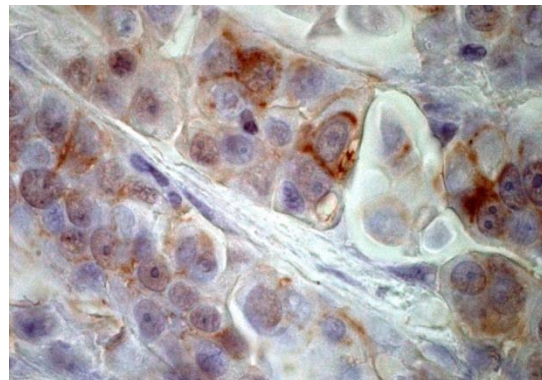

DOCENTI DEL MASTER

Abramo F., Albanese F
Aquino G, Baroni M,
Barsotti G, Benazzi C
Bettini G, Bonfanti U
Briganti A, Brunetti B
Buracco P, Cantile C
Castagnaro M, Citi S
Corradi A, Crotti A
De Lorenzi D, Fanfoni F
Ferrari A, Florio T,
Gavazza A, Giorgi M
Giudice C, Leo C
Lippi I, Lubas G
Marchetti V, Marconato L
Masserdotti C, Mazzei M
Melanie Pierre, Millanta F
Pierini A, Pisani G
Pistello M, Pizzirani C
Poli A, Romanelli G
Rondena M, Rossi F
Russo M, Sarli G
Squarzone P, Stefanello D
Tozon N, Turinelli V
Valenti P, Valentini F
Vannozi I, Viacava P
Vignoli M

